

Дирекција за изградњу Општине Параћин

2017.

: _____
: _____**.1**
35250
: **52.21**
: **17018795**
: **101094056**
: _____

2017.

1.

2. , ,

3. -

4. 2017.

5. 2017.

6.

7.

8.

9.

10.

, ,

11.

12.

13.

1.

J
011-110/95-01 21.02.1995. (2/95,6/01,16/01,1/03 29/04), 023-
3/2016-01-II 30.11.2016. , 352-49/2016-01- II
30.11.2016. 344-463/2016-01-II
344-464/2016-01-II 30.11.2016. ,
:
-
-
-
-
- , ,
- , , ,
:
- (" .15/2016)
- (" .54/2009, 73/2010, 101/2010,
93/2012, 62/2013, 63/2013- , 108/2013, 142/2014 68/2015- 103/2015)
- (" .24/2015, 61/2005, 54/2009, 32/2013 75/2014)
- (" .101/2005, 123/2007, 101/2011,
93/2012 104/2013)
- (" .88/2011)
- (" .
", .116/2014)

52.21

- () ,
- , , , ,
:
- 41.10
- 41.20
- 42.11
- 68.10
- 68.20

- 71.11
- 71.12
- 81.30
- 82.19 ,

:
-
2017.
-
-

2017.

2017. .

2. 3. 7. (" .
", . 88/2011)

()

2.

2.1.

2.2.

2.3.

3.

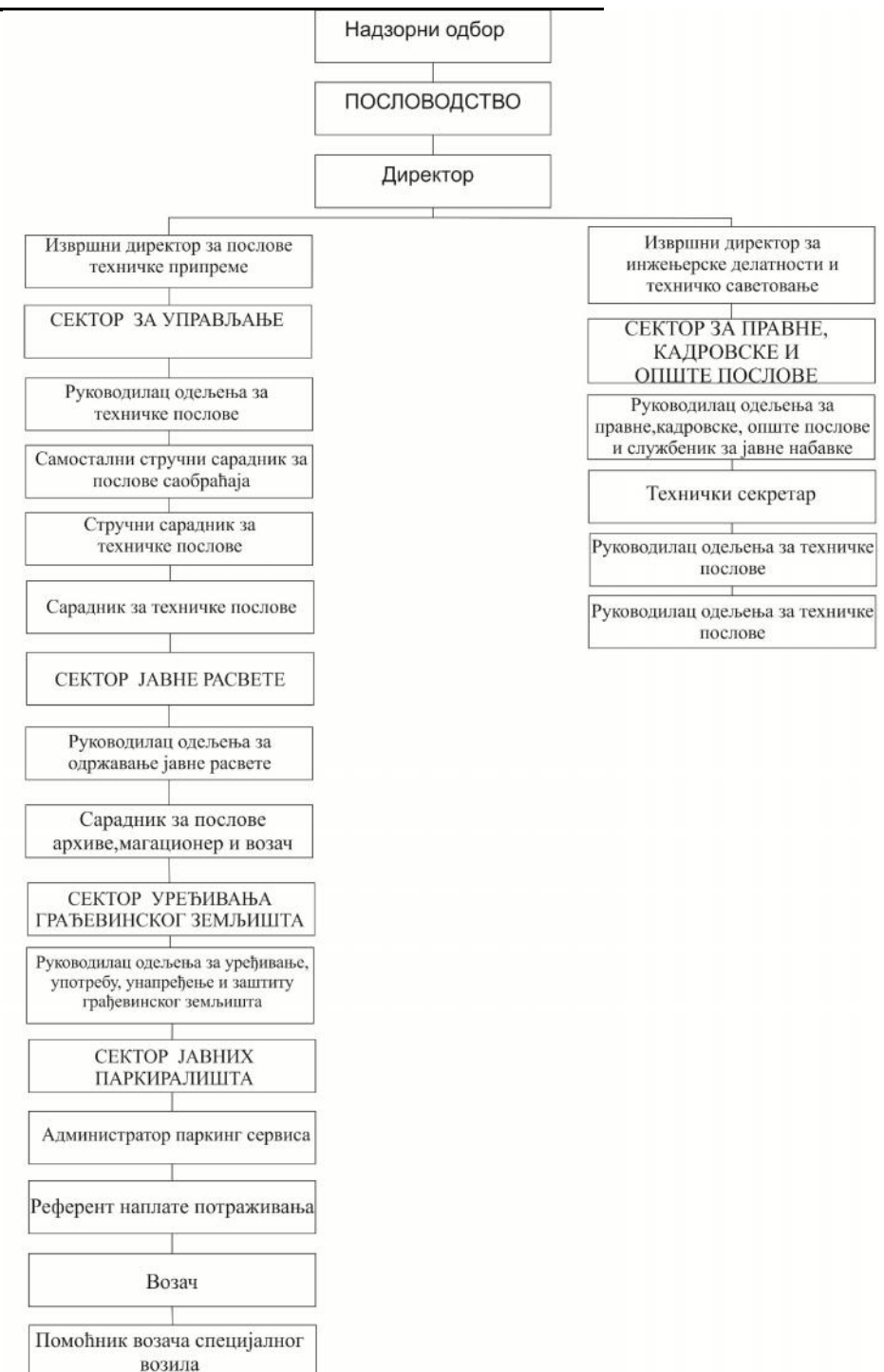

4. 2017.

2016. : 2016. 2017.

- , .

2016. 2017.

5. 2017.

: 2017. 2017.

- 2017. 2017.

- 2017.

6.

			-
1	614001	a	51.154.941
2	614002		7.663.030
3	614003	-	1.000.000
4	614005		83.333
5	614006		2.500.000
6	614007		10.000.000
7	614009	()	250.000
8	614011		0
9	614012		0
10	614014		0

11	614015		2.083.333
12	614016		833.333
13	614017		8.333
14	614018	,	41.667
15	640001		4.000.000
16	614190		6.706.667
			: 86.324.637

- -

			-
2	3	4	5
51			13.910.834
510			2.629.167
	51001		2.629.167
511			9.604.000
	51101	1.000.000	5.500.000
	51102		2.041.667
	51103		1.333.333
	51104	2017 2018. 2017.-500.000 2018.-1.500.000	500.000
	51105		140.000

	51106		55.000
	51107		34.000
512			416.667
	51201		41.667
	51202		175.000
	51203		200.000
513			750.000
	51301	a	250.000
	51302		500.000
	51303		0
	51304		0
514			452.667
	51401	11.000	52.667
	51402	10.000	390.000
	51403		10.000
515			58.333
	51501		58.333
52		,	23.505.833
520			20.692.666
	52001		9.000.000
	52002		1.200.000
	52003		2.520.000
	52004		2.400.000
	52005	1.556.000

	52006	30	8.333
	52007		8.333
	52008		4.000.000
521			1.512.000
	52101		1.512.000
529			1.301.167
	52901		54.167
	52902		375.000
	52903	-	6.667
	52904		83.333
	52905		582.000
	52906		200.000
53			35.578.969
530			200.000
	53001		0
	53002		0
	53201	50.000	200.000
531			900.001
	53101	()	41.667
	53102		50.000
	53103	()	641.667
	53104		166.667
532			33.259.801
	532001	95.000	195.000
	532002) (0

	532003		83.333
	532004	()	333.333
	532005		41.667
	532006) (75.000
	532007	300.000	800.000
	532008		0
	532009		166.667
	532010		5.000.000
	532011		250.000
	532012		716.667
	532013	.2016. .	5.203.333
	532014	. 2016.	1.666.667
	532015		25.000
	532016		250.000
	532017	1.000.000	4.166.668
	532018	2017 2018. 2017.-500.000 2018.-6.000.000	500.000
	532019		1.450.000
	532020		3.083.334
	532021		833.333
	532022		250.000
	532023) () 215.201	8.144.799

	532024		25.000
533			500.000
	533001		500.000
539			719.167
	53901		416.667
	53902		141.667
	53903		113.333
	53904	15.000	23.333
	53905		14.167
	53906		10.000
55			11.646.668
550			1.096.667
	55001		66.667
	55002		33.333
	55003		91.667
	55004		8.333
	55005		416.667
	55006	20.000	480.000
551			175.000
	55101		108.333
	55102		66.667
552			491.667
	55201		200.000
	55202		41.667
	55203		250.000
	55204		0

553			166.667
	55301		166.667
555			12.500
	55501	-	12.500
559			9.054.167
	559001		58.333
	559002	(60.000)	990.000
	559003		41.667
	559004	112.000	6.594.667
	559005	-	12.500
	559006	112.000	192.000
	559008		41.667
	559009		50.000
	559010		853.333
	559011		110.000
	559012	80.000	80.000
	559013		30.000
562			650.000
	56201		650.000
			84.642.304

2017.

(2017. 2018.), :

-

2017.-500.000,00
2018.-1.500.000,00

2017.-500.000,00
2018.-6.000.000,00

()

:

3.2.2. 01.01.-31.12.2016. ;
3.2.1. 01.01.-31.12.2016. ;
3.2.3. 01.01.-31.12.2016. ;
5.2. 01.01.-31.12.2017. ;
5.1. 01.01.-31.12.2017. ;
5.4. 01.01.-30.11.2017. ;

7.

2017.
2017. .
(. ' . 116/2014)
28.10.2014. 10% 2014. ,

6.1. ,
6.4. 2016.
2017. ,
6.4. 2017. .
- 2017.

6.2.

:

6.3.

25.000,00 18.000,00

:

6.5.

8.

*

*

1	65900		2.044.667
2	66900	()	6.500.000
			8.544.667

			-
02		,	8.544.667
	02301	()	6.500.000
	02302	65.000	81.667
	02303		108.333
	02304		25.000
	02305		60.000
	02306	50.000	334.667

	02307	()	260.000
	02309	65.000	1.175.000
			8.544.667

2017.

*

*

		2017	2018	2019
65900		1.953.000	4.378.000	3.280.000
66900	()	6.500.000	16.192.000	0
		8.453.000	20.570.000	3.280.000

			2017.	2018.	2019.
02		,	8.453.000	20.570.000	3.280.000
	02301	Iveco Daily 35.S11 14	6.500.000		
	02303		108.333	100.000	50.000
	02305		60.000	30.000	30.000
	02306		284.667	100.000	100.000
	02307		260.000	100.000	100.000

		()			
	02309	-	1.240.000	3.000.000	3.000.000
	02310	Iveco 180E25 9,5		8.200.000	
	02311	"		1.400.000	
	02312	530		4.700.000	
	02313	173 , " / "		115.000	
	02314			1.350.000	
	02315			450.000	
	02316	"Snow Blower"		1.025.000	
			8.453.000	20.570.000	3.280.000

9. _____

2017.

:

10. _____

-

,

:

9.1. _____

,

-

9.2. _____

,

11. _____

2017.

:

-

-

-

,

12. _____

5%.	2017.	2017.
1.657.465,00		1.712.333,00
_____ -		
,	,	,
_____ -		
,		2017.
_____ -		
_____ -		
_____ -		

13.

:

:

2017.

01.01.2016. 31.12.2016.

1	2	3	2016	
			4	5
	A.			
60 do 65	I. (202 + 209+ 216 + 217)> 0	201	18.046	18.046
60 i 61	II. (203+204+205+206+207+208)	202	0	0
600	1.	203		
601	2.	204		
602	3.	205		
603	4.	206		
604	5.	207		
605	6.	208		
61	III. (210 + 211+ 212+ 213+ 214+215)	209	0	0
610	1.	210		
611	2.	211		
612	3.	212		
613	4.	213		
614	5.	214		
615	6.	215		
64	7.	216	18.046	18.046
65	8.	217		
50 55	IV. (219 - 220 - 221 - 222 + 223 + 224 + 225 + 226 + 227 + 228 + 229)>0	218	18.046	18.046
50	1.	219		
62	2.	220		
630	3.	221		
631	4.	222		
51 513	5.	223	1.116	1.116
513	6.	224	8.452	8.452
52	7.	225	4.751	4.751
53	8.	226	2.703	2.703
540	9.	227		
541 549	10.	228		
55	11.	229	1.024	1.024
	V. (201 - 218) > 0	230		
	VI. (218 - 201) > 0	231		
66	VII. (233+234+235+236+237)	232		
660 661	1.	233		
662	2. ()	234		
663 664	3.	235		
665	4.	236		
669	5.	237		
56	VIII. (239+240+241+242+243+244)	238		
560	1.	239		
561	2.	240		
562	3. ()	241		
563 564	4. ()	242		
565	5.	243		
566 569	6.	244		
	IX. (232-238)	245		
683 685	X.	246		
583 585	XI.	247		
	XII.	248		
	(246-247)			
67 68, 683 685	XIII.	249		
57 58, 583 585	XIV.	250		
	XV. (230-231+232-238+249-250)	251		
	XVI. (231-230-232+238-249+250)	252		
69 - 59	XVII.	253		

59 - 69	XVIII.		254		
	.	(251-252+253-254)	255		
	.	(252-251+254-253)	256		
	.				
	1.		257		
	.		258		
	.	(255-256-257-258)	259		
	E.	(256-255+257+258)	260		
	.		261		
	.		262		
	.				
	1.		263		
	2.	()	264		

31.12.2016.

1	2	3	31.12.2016.	31.12.2016.
			4	5
00	.	001		
	(003+011+021+026+035)	002	0	0
01	(004+005+006+007+008+009+010)	003	0	0
010	1.	004		
011 012	2.	005		
013	3.	006		
014	4.	007		
015	5.	008		
016	6.	009		
019	7.	010		
02	II. (012+013+014+015+016+017+018+019+020)	011	0	0
020 021	1.	012		
022	2.	013		
023	3.	014		
024	4.	015		
025	5.	016		
026	6.	017		
027	7.	018		
028	8.	019		
029		020		
03	III. (022+023+024+025)	021	0	0
030 031	1.	022		
032	2.	023		
037	3.	024		
038	4.	025		
04	V. (027 + 028+029+030+031+032+033+034)	026	0	0
040	1.	027		
041	2.	028		
042	3.	029		
043	4.	030		
044	5.	031		
045	6.	032		
046	7.	033		
048	8.	034		
05	VI. (036+037+038+039+040)	035	0	0
050 051	1.	036		
052 053	2.	037		
054	3.	038		
055	4.	039		
056	5.	040		
298	.	041		
	. O (043+050)	042	18.046	18.046
1	I. (044+045+046+047+048+049)	043	0	0
10	1.	044		
11	2.	045		
12	3.	046		
13	4.	047		
14	5.	048		
15	6.	049		
2 (237 298)	II. (051+052+053+054+0055+056+057+058+059+060+061+062+063+064+062+063+064+065+066)	050	18.046	18.046
200	1.	051		
201	2.	052		
202	3.	053		
203	4.	054		
204	6.	055		
205	6.	056		
206	7.	057		
209	8.	058		
21	9.	059		
22	10.	060	18.046	18.046
236	11.	061		
(23 236)- 237	12.	062		
24	13.	063		
27	14.	064		
290	15.	065		
29 290 298	16.	066		

	.	(002+041+042)	067	18.046	18.046
88	.		068		
	A. K	(102+111+112+113+114-1115+116-119-120-123) >0= (067-102-124-139-140)>0	101	0	0
30	I. O	(103+104+105+106+107+108+109+110)	102	0	0
300	1.		103		
301	2.		104		
302	3.		105		
303	4.		106		
304	5.		107		
305	6.		108		
306	7.		109		
309	8.		110		
31	II.		111		
047 237	III.		112		
32	IV.		113		
330	V.		114		
33 330	VI.	(33 330)	115		
33 330	VII.	(33 330)	116		
34	VIII.	(118+119)	117	0	0
340	1.		118		
341	2.		119		
	IX.		120		
35	.	(122+123)	121	0	0
350	1.		122		
351	2.		123		
	.	(125+132)	124	0	0
40	I.	(126+127+128+129+130+131)	125		
400	1.		126		
401	2.		127		
403	3.		128		
404	4.		129		
405	5.		130		
402 409	6.		131		
41	II.	(133+134+135+136+137+138)	132		
410	1.		133		
411	2.		134		
412	3. O		135		
413	4.		136		
414 415	5.		137		
416 419	6. O		138		
498	. O		139		
	. K	(141+142+143+144+145+146+147+148+149+150+151+152+153+154)	140	18.046	18.046
42 427	1. K		141		
427	2.		142		
430	3.		143		
431	4. -		144		
432	5. -		145		
433	6. -		146		
434	7. -		147		
435	8.		148	13.295	13.295
436	9.		149		
439	10.		150	4.751	4.751
44,45 46	11.		151		
47	12.		152		
48	13.		153		
49 498	14.		154		
	.	(101+124+139+140) > 0	155	18.046	18.046
89	E.		156		

01.01. 31.12.2016.

		2016	2016
		3	4
.			
I.	(1 3)	401	18.046
1.		402	
2.		403	
3.		404	18.046
II.	(1 5)	405	18.046
1.		406	13.295
2.		407	4.751
3.		408	
4.		409	
5.		410	
III.	(I-II)	411	
IV.	(II-I)	412	0
.		413	0
I.	(1 5)	414	
1.	()	415	
2.		416	
3.	()	417	
4.		418	
II.	(1 3)	419	0
1.	()	420	
2.		421	
3.	()	422	
III.	(I-II)	423	
IV.	(II-I)	424	
.		425	0
I.	(1 5)	426	
1.		427	
2.	()	428	
3.	()	429	
4.		430	
II.	(1 4)	431	0
1.		432	
2.	()	433	
3.	()	434	
4.	()	435	
3.		436	
4.		437	
III.	(I-II)	438	0
IV.	(II-I)	439	0
.	(401+413+425)	440	18.046
.	(405+419+431)	441	18.046
.	(440-441)	442	
.	(441-440)	443	0
.		444	
.		445	
.		446	
.	(442-443+444+445-446)	447	0

01.12. 31.12.2017.

			01.01-31.12.2017.	01.01-31.03.2017.	01.04-30.06.2017.	01.07-30.09.2017.	01.10-31.12.2017.
1	2	3	5	6	7	8	9
60 65, 62 63	(1002 + 1009 + 1016 + 1017)	1001	86.324	27.500	23.150	19.313	16.361
60	I. (1003 + 1004 + 1005 + 1006 + 1007+ 1008)	1002	0	0	0	0	0
600	1.	1003					
601	2.	1004					
602	3.	1005					
603	4.	1006					
604	5.	1007					
605	6.	1008					
61	II. (1010 + 1011 + 1012 + 1013 + 1014 + 1015)	1009	82.324	26.500	22.150	18.313	15.361
610	1.	1010	82.324	26.500	22.150	18.313	15.361
611	2.	1011					
612	3.	1012					
613	4.	1013					
614	5.	1014					
615	6.	1015					
64	III. (1016 + 1017)	1016	4.000	1.000	1.000	1.000	1.000
65	IV. (1017)	1017					
50 55, 62 63	(1019 - 1020 - 1021 + 1022 + 1023 + 1024 + 1025 + 1026 + 1027 + 1028+ 1029) 0	1018	84.612	26.425	22.149	19.312	16.726
50	I. (1019)	1019					
62	II. (1020)	1020					
630	III. (1021)	1021					
631	IV. (1022)	1022					
51 513	V. (1023)	1023	14.477	2.396	2.200	3.800	6.081
513	VI. (1024)	1024	751	229	190	165	167
52	VII. (1025)	1025	23.507	5.800	6.759	6.947	4.001
53	VIII. (1026)	1026	34.309	17.000	12.000	4.000	1.977
540	IX. (1027)	1027					
541 549	X. (1028)	1028					
55	XI. (1029)	1029	10.900	1.000	1.000	4.400	4.500
	(1001 - 1018) 0	1030	1.712	1.075	1.001	1	-365
	(1018 - 1001) 0	1031					
66	(1033 + 1038 + 1039)	1032	0	0	0	0	0
66, 662, 663	I. (1034 + 1035 + 1036 + 1037)	1033	0	0	0	0	0
664	1.	1034					
660	2.	1035					
661	3.	1036					
665	4.	1037					
669		1038					
662	II. ()	1039					
663 664	III. ()	1040	0	0	0	0	0
56	(1041 + 1046 + 1047)	1041	0	0	0	0	0
56, 562, 563	(1042 + 1043 + 1044 + 1045)	1042	0	0	0	0	0
564	1.	1043					
560	2.	1044					
561	3.	1045					
565	4.	1046					
566 569	III. ()	1047					
562	1.	1048	0	0	0	0	0
563 564	2.	1049	0	0	0	0	0
	(1032 - 1040)	1050					
	(1040 - 1032)	1051					
683 685		1052					
583 585		1053					
67 68, 683		1054	1.712	1.075	1.001	1	-365
685		1055					
57 58, 583		1056					
585		1057					
	(1030 - 1031 + 1048 - 1049 + 1050 - 1051 + 1052 - 1053)	1058	1.712	1.075	1.001	1	-365
	(1031 - 1030 + 1049 - 1048 + 1051 - 1050 + 1053 - 1052)	1059					
69-59		1060					
59-69	(1054 - 1055 + 1056 - 1057)	1061					
	(1055 - 1054 + 1057 - 1056)	1062					
721	I. (1058 - 1059 - 1060 - 1061 + 1062)	1063					
722	II. (1059 - 1058 + 1060 + 1061 - 1062)	1064	1.712	1.075	1.001	1	-365
722	III. (1059 - 1058 + 1060 + 1061 - 1062)	1065					
723		1066					
	I. (1059 - 1058 + 1060 + 1061 - 1062)	1067					
	II. (1059 - 1058 + 1060 + 1061 - 1062)						

31.12.2017.

				01.01.2017 - 31.12.2017.	31.03.2017.	30.06.2017.	30.09.2017.	31.12.2017.
1	2	3	4	5	6	7	8	
0		001						
	(0003+0010+0019+0024+0034)	002	257.721	64.431	64.430	64.430	64.430	64.430
1	I. (0004+0005+0006+0007+0008+0009)	003	0	0	0	0	0	0
010 019		004						
011, 012 019		005						
013 019		006						
014 019		007						
015 019		008						
016 019		009						
2	II. (0011 + 0012 + 0013 + 0014 + 0015 + 0016 + 0017 + 0018)	010	257.721	64.431	64.430	64.430	64.430	64.430
020, 021 029		011						
022 029		012	253.452	63.363	63.363	63.363	63.363	63.363
023 029		013	4.269	1.068	1.067	1.067	1.067	1.067
024 029		014						
025 029		015						
026 029		016						
027 029		017						
028 029		018						
3	III. (0020 + 0021 + 0022 + 0023)	019	0	0	0	0	0	0
030, 031 039		020						
032 039		021						
037 039		022						
038 039		023						
04. 047	IV. (0032 + 0033) 0025 + 0026 + 0027 + 0028 + 0029 + 0030 + 0031 +	024	0	0	0	0	0	0
040 049		025						
041 049		026						
042 049		027						
043, 044 049		028						
043, 044 049		029						
045 049		030						
045 049		031						
046 049		032						
048 049		033						
5	V. (0035 + 0036 + 0037 + 0038 + 0039 + 0040 + 0041)	034	0	0	0	0	0	0
050 059		035						
051 059		036						
052 059		037						
053 i deo 059		038						
054 059		039						
055 059		040						
056 059		041						
288		042						
	(0044 + 0051 + 0059 + 0060 + 0061 + 0062 + 0068 + 0069 + 0070)	043	74.701	28.000	22.800	17.000	6.901	
1	I. (0045 + 0046 + 0047 + 0048 + 0049 + 0050)	044	0	0	0	0	0	0
10		045						
11		046						
12		047						
13		048						
14		049						
15		050						
	II. (0052 + 0053 + 0054 + 0055 + 0056 + 0057 + 0058)	051	70.701	27.000	21.800	16.000	5.901	
200 209		052						
201 209		053						
202 209		054						
203 209		055						
204 209		056	70.701	27.000	21.800	16.000	5.901	
205 209		057						
206 209		058						
21	III.	059						
22	IV.	060	4.000	1.000	1.000	1.000	1.000	1.000
236	V.	061						
23 236 237	VI. (0063 + 0064 + 0065 + 0066 + 0067)	062	0	0	0	0	0	0
230 239		063						
231 239		064						
232 239		065						
233 239		066						
234, 235, 238 239		067						
24	VII.	068						
27	VIII.	069						
28 288	IX. = (0001 + 0002 + 0042 + 0043)	070						
88		071	332.422	92.431	87.230	81.430	71.331	
		072						
	(0402 + 0411 - 0412 + 0413 + 0414 + 0415 - 0416 + 0417 + 0420 - 0421) 0 = (0071 - 0424 - 0441 - 0442)	0401	260.480	65.121	65.120	65.120	65.119	

01.12. 31.12.2017.

			01.01-31.12.2017.	01.01-31.03.2017.
.				
I.	(1 3)	3001	86.324	26.950
1.		3002		
2.		3003		
3.		3004	86.324	27.500
II.	(1 5)	3005	84.612	25.425
1.		3006	84.612	25.425
2.	,	3007		
3.		3008		
4.		3009		
5.		3010		
III.	(I-II)	3011	1.712	1.525
IV.	(II-I)	3012		
.				
I.	(1 5)	3013	0	0
1.	()	3014		
2.	, , ,	3015		
3.	()	3016		
4.		3017		
5.		3018		
II.	(1 3)	3019	0	0
1.	()	3020		
2.	, , ,	3021		

3.	()	3022		
III.	(I-II)	3023	0	0
IV.	(II-I)	3024	0	0
.				
I.	(1 5)	3025	0	0
1.		3026		
2.	()	3027		
3.	()	3028		
4.		3029		
5.		3030		
II.	(1 6)	3031	0	0
1.		3032		
2.	()	3033		
3.	()	3034		
4.	()	3035		
5.		3036		
6.		3037		
III.	(I-II)	3038	0	0
IV.	(II-I)	3039	0	0
.	(3001 + 3013 + 3025)	3040	86.324	26.950
.	(3005 + 3019 + 3031)	3041	84.612	25.425
.	(3040 - 3041)	3042	1.712	1.525
.	(3041 - 3040)	3043		
.		3044		
.		3045		
.		3046		
.	(3042 - 3043 + 3044 + 3045 - 3046)	3047	1.712	1.525

5.4.

01.04-30.06.2017.	01.07-30.09.2017.	01.10-31.12.2017.
23.000	19.313	17.061
23.150	19.313	16.361
22.149	19.312	17.726
22.149	19.312	17.726
851	1	-665
0	0	0
0	0	0

0	0	0
0	0	0
0	0	0
0	0	0
0	0	0
0	0	0
23.000	19.313	17.061
22.149	19.312	17.726
851	1	-665
851	1	-665

.		01.01-31.12.2016.	01.01-31.12.2016.	01.01-31.12.2017.	01.01-31.03.2017.	01.04-30.06.2017.	01.07-30.09.2017.	01.09-31.12.2017.
1.	()	12.483.486	12.483.486	9.899.942	2.474.986	2.474.986	2.474.986	2.474.984
2.	1 ()	17.760.000	17.760.000	13.992.046	3.498.012	3.498.012	3.498.011	3.498.011
3.	2 ()	21.508.000	21.508.000	16.632.000	4.158.000	4.158.000	4.158.000	4.158.000
4.	- *	23	23	20	20	20	20	20
4.1.	-	20	20	17	17	17	17	17
4.2.	-	3	3	3	3	3	3	3
5								
6								
7								
8								
9								
10								
11								
12								
13								
14								
15								
16								
17		1.256.000	1.254.741	1.556.000	314.000	314.000	464.000	464.000
18		3	3	3	3	3	3	3
19		540.000	520.000	381.667	104.167	104.167	87.165	86.168
20		100.000	100.000	83.333	20.834	20.833	20.833	20.833
21		10.000	73.942	66.667	16.667	16.667	16.667	16.666
22		10.000						
24		100.000	38.699					
25		1	1					
26								
27		70.000		54.167	13.542	13.542	13.542	13.541
28								
29								

. .	/		. .	/	
	31.12.2016.	23		30.06.2017.	20
1.	01.01.-31.03.2017.		1.	01.07.-30.09.2017.	
2.		11	2.		
3.			3.		
4.			4.		
5.			5.		
6.	01.01.-31.03.2017.		6.	01.07.-30.09.2017.	
7.		2	7.		1
8.		6	8.		
	31.03.2017.	20		30.09.2017.	21
. .	/		. .	/	
	31.03.2017.	20		30.09.2017.	21
1.	01.04.-30.06.2017.		1.	01.10.-31.12.2017.	
2.			2.		
3.			3.		
4.			4.		
5.			5.		
6.	01.04.-30.06.2017.		6.	01.10.-30.06.2017.	
7.			7.		
8.			8.		
	30.06.2017.	20		31.12.2017.	21

		31.12.2016.	31.12.2017.
1		8	8
2		8	4
3			
4		7	9
5			
6			
7			
		23	21

		31.12.2016.	31.12.2017.
1	30	5	
2	30 40	7	8
3	40 50	7	9
4	50 60	4	3
5	60		
		23	20
		44,125	41,125

		31.12.2016.	31.12.2017.
1	5	5	
2	5 10	4	4
3	10 15	4	5
4	15 20	3	4
5	20 25	3	4
6	25 30	4	4
7	30 35		
8	35		
		23	21

2016. **

2016.															
		II			II	II			II	II			II	II	
I	24	1.792.333	74.681	23	1.535.062	1.535.062	66.742				1	112.746	111.049	111.049	
II	24	1.792.333	74.681	23	1.556.906	1.556.906	67.692				1	112.746	111.049	111.049	
III	24	1.792.333	74.681	23	1.563.833	1.563.833	67.993				1	112.746	111.049	111.049	
IV	24	1.792.333	74.681	23	1.531.389	1.531.389	66.582				1	106.687	106.687	106.687	
V	24	1.792.333	74.681	23	1.513.762	1.513.762	65.816				1	106.687	106.687	106.687	
VI	23	1.792.333	77.928	22	1.427.219	1.427.219	64.874				1	106.687	106.687	106.687	
VII	23	1.792.333	77.928	22	1.478.951	1.478.951	67.225				1	106.687	106.687	106.687	
VIII	23	1.792.333	77.928	22	1.382.418	1.382.418	62.837				1	106.687	106.687	106.687	
IX	23	1.792.333	77.928	22	1.395.618	1.395.618	63.437				1	106.687	106.687	106.687	
X	23	1.792.333	77.928	22	1.410.590	1.410.590	64.118				1	106.687	106.687	106.687	
XI	23	1.792.333	77.928	22	1.527.653	1.527.653	69.439				1	107.132	107.132	107.132	
XII	23	1.792.337	77.928	22	1.527.653	1.527.653	69.439				1	107.132	107.132	107.132	
	281	21.508.000	918.896	269	17.851.054	17.851.054	796.192				12	1.299.311	1.294.220	1.294.220	
	23	1.792.333	76.575	22	1.487.588	1.487.588	66.349				1	108.276	107.852	107.852	

2017.

2016.

2017.

2017.															
		II			II	II			II	II			II	II	
I	18	1.300.000	72.222	11	935.000		6	245.000			1		120.000		120.000
II	18	1.300.000	72.222	11	935.000		6	245.000			1		120.000		120.000
III	20	1.403.200	70.160	11	935.000		8	348.200			1		120.000		120.000
IV	20	1.403.200	70.160	11	935.000		8	348.200			1		120.000		120.000
V	20	1.403.200	70.160	11	935.000		8	348.200			1		120.000		120.000
VI	20	1.403.200	70.160	11	935.000		8	348.200			1		120.000		120.000
VII	20	1.403.200	70.160	11	845.000		8	438.200			1		120.000		120.000
VIII	20	1.403.200	70.160	11	845.000		8	438.200			1		120.000		120.000
IX	20	1.403.200	70.160	11	845.000		8	438.200			1		120.000		120.000
X	20	1.403.200	70.160	11	845.000		8	438.200			1		120.000		120.000
XI	20	1.403.200	70.160	11	845.000		8	438.200			1		120.000		120.000
XII	20	1.403.200	70.160	11	845.000		8	438.200			1		120.000		120.000
	236	16.632.000	846.044	132	10.680.000		92	4.512.000			12		1.440.000		1.440.000
	20	1.386.000	70.504	11	890.000		8	376.000			1		120.000		120.000

2017.

2016.

2017.

	II 2015.	2017.	II	2017.	II	3-4
1.	2.	3.	*	4.	*	5.
	1.647.808	1.300.000		1.170.000		130.000
	1.669.652	1.300.000		1.170.000		130.000
	1.676.579	1.403.200		1.262.880		140.320
	1.638.076	1.403.200		1.262.880		140.320
	1.620.449	1.403.200		1.262.880		140.320
	1.533.906	1.403.200		1.262.880		140.320
	1.585.638	1.403.200		1.262.880		140.320
	1.489.105	1.403.200		1.262.880		140.320
	1.502.305	1.403.200		1.262.880		140.320
	1.517.277	1.403.200		1.262.880		140.320
	1.634.785	1.403.200		1.262.880		140.320
	1.634.785	1.403.200		1.262.880		140.320
	19.150.365	16.632.000		14.968.800		1.663.200

*

,

2016	/													
I							3	104.667	28.481	39.557		104.667	3	104.667
II							3	104.667	28.481	39.557		104.667	3	104.667
III							3	104.667	28.481	39.557		104.667	3	104.667
IV							3	104.667	28.481	39.557		104.667	3	104.667
V							3	104.667	28.481	39.557		104.667	3	104.667
VI							3	104.667	28.481	39.557		104.667	3	104.667
VII							3	104.667	28.481	39.557		104.667	3	104.667
VIII							3	104.667	28.481	39.557		104.667	3	104.667
IX							3	104.666	28.481	39.557		104.666	3	104.666
X							3	104.666	28.481	39.557		104.666	3	104.666
XI							3	104.666	28.481	39.557		104.666	3	104.666
XII							3	104.666	28.481	39.557		104.666	3	104.666
							36	1.256.000	341.772	474.684		1.256.000	36	1.256.000
							3	104.667	28.481	39.557		104.667	3	104.667

,

2016	/													
I							3	104.666	28.481	39.555		104.667	3	104.667
II							3	104.666	28.481	39.555		104.667	3	104.667
III							3	104.666	28.481	39.555		104.667	3	104.667
IV							3	104.666	28.481	39.555		104.667	3	104.667
V							3	104.667	28.481	39.555		104.667	3	104.667
VI							3	104.667	28.481	39.555		104.667	3	104.667
VII							3	154.667	28.481	39.555		104.667	3	104.667
VIII							3	154.667	28.481	39.555		104.667	3	104.667
IX							3	154.667	28.481	39.555		104.666	3	104.666
X							3	154.667	28.481	39.555		104.666	3	104.666
XI							3	154.667	28.481	39.555		104.666	3	104.666
XII							3	154.667	28.481	39.555		104.666	3	104.666
							36	1.556.000	341.772	474.660		1.256.000	36	1.256.000
							3	104.667	28.481	39.555		104.667	3	104.667

.		31.12. 2016.		31.03. 2017.		30.06. 2017.		30.09. 2017.		31.12. 2017.	
1.											
2.		100.000,00	50.000,00	90.000,00	40.000,00	80.000,00	30.000,00	70.000,00	20.000,00		10.000,00
3.											
4.											
5.	(, , ...)										
6.											
		100.000,00	50.000,00	90.000,00	40.000,00	80.000,00	30.000,00	70.000,00	20.000,00	0,00	10.000,00

		2016.	2017.	2017.	2017.	2017.	2017.
1.							
2.							
3.							
4.							
5.		129.761,00	108.333,00	14.584,00	14.583,00	39.583,00	39.583,00
6.							
7.							

--	--	--

			82.324	0	
			0		
			-	82.324	0
				0	

			0	0	
			82.324		
			0	0	
			260.480		
			0	0	
			0		
			+	260.480	1
			+	260.480	

			0	x365
			82.324	
			7.070	x365
			82.324	
			49.483	x365
			82.324	
			82.324	0
			0	
			1.746	0,217
			8.046	

			4.784	0,05811
			82.324	
			1.869	0,0227

			82.324	0,0227
			0	0
			82.324	
			0	0
			82.324	
	()		1.869	0,0227
			82.324	
	()		1.869	0,00718
			260.480	
			82.324	1,00961
			81.540	
			22.459	0,27281
			82.324	
			82.324	3920,19
			21	

0

31,34627

219,3928